

AUDIÊNCIA PÚBLICA

1º QUADRIMESTRE 2021



CONCEITO

A Audiência Pública é uma das formas de participação e de controle popular da Administração Pública no Estado Social e Democrático de Direito, propiciando ao particular a troca de informações com o administrador, bem assim o exercício da cidadania e o respeito ao princípio do devido processo legal.



LEGISLAÇÃO

Lei de Responsabilidade Fiscal:

“Art. 9º (...)

§ 4º Até o final dos meses de **maio, setembro e fevereiro**, o Poder Executivo demonstrará e avaliará o cumprimento das metas fiscais de cada quadrimestre, em audiência pública na comissão referida no § 2º do art. 166 da Constituição ou equivalente nas Casas Legislativas estaduais e municipais”.

OBJETIVO

Esta Audiência visa demonstrar o desempenho da execução orçamentária e financeira do **1º quadrimestre de 2021**, assim como avaliar o cumprimento das metas fiscais previamente estabelecidas para o município de **Irecê**. Os números são originários do Relatório Resumido da Execução Orçamentária e Relatório de Gestão Fiscal, publicados bimestralmente e quadrimestralmente no Diário Oficial dos Municípios, em cumprimento ao disposto na Lei Complementar nº 101/2000 e arquivos disponibilizados pela contabilidade municipal.

RECEITA ORÇAMENTÁRIA



COMPOSIÇÃO DAS RECEITAS ARRECADADAS

Receitas	Janeiro- Abril/ 2021
1- Receitas Correntes	55.913.183,53
Tributárias	7.711.777,55
Contribuições	1.256.009,90
Patrimonial	154.403,81
Agropecuárias	-
Serviço	578,60
Transferências Correntes	51.226.523,03
Deduções (-)	4.752.813,98
Outras Receitas Correntes	316.704,62
2- Receitas de Capital	5.277.769,03
Operações de Crédito	-
Alienação de Bens	-
Transferências de Capital	5.277.769,03
3- Receita Total (1+2)	61.190.952,56

RECEITA TRIBUTÁRIA

Receitas	Previsão Orçamento 2021	Realizado - Janeiro a Abril
		1º Quadrimestre 2021
Receitas Tributárias	26.561.080,00	7.711.777,55
IPTU	1.820.000,00	648.460,27
IRRF	6.810.000,00	1.648.172,88
ITBI	1.454.000,00	337.458,48
ISS	12.991.000,00	3.525.417,93
Taxas	3.486.080,00	1.552.267,99

RECEITA DE TRANSFERÊNCIAS

Receitas	Previsão Orçamento 2021	Realizado- Janeiro a Abril	
		1º Quadrimestre de 2021	% Realização
Transferências Correntes	152.692.450,00	46.473.709,05	30,44%
Cota-Parte do FPM	50.665.000,00	17.224.483,25	34,00%
Dedução FUNDEB	9.400.000,00	3.444.896,55	36,65%
Cota-Parte do ITR	5.000,00	872,08	17,44%
Dedução FUNDEB	1.000,00	174,38	17,44%
Transferência SUS (União)	29.808.450,00	8.068.320,40	27,07%
Transferência FNAS	1.908.000,00	174.065,96	9,12%
Transferências FNDE	3.120.000,00	1.557.328,13	49,91%
Cota-Parte do ICMS	15.000.000,00	4.903.683,72	32,69%
Dedução FUNDEB	3.000.000,00	980.736,68	32,69%
Cota-Parte IPVA	5.000.000,00	1.635.033,03	32,70%
Dedução FUNDEB	1.000.000,00	327.006,37	32,70%
Transferências SUS (Estado)	2.200.000,00	927.210,00	42,15%
FUNDEB	53.995.000,00	16.032.185,98	29,69%
Outras Transferências	4.392.000,00	703.340,48	16,01%

RECEITA ORÇAMENTÁRIA

Entre as **Receitas Correntes** Arrecadadas as principais foram:

R\$ 9.439.474,48 de Receita de Impostos, Taxas, Contribuições Econômicas e Sociais, Receitas Patrimoniais, Receita de Serviços e outras receitas.

R\$ 46.473.709,05 de Receitas de Transferências Correntes, da União e do Estado (FPM, ICMS, IPVA, Transferências do SUS, do FNDE e do FNAS, entre outras) *menos as deduções*;

Entre as **Receitas de Capital** Arrecadadas a principal foi:
R\$ 5.277.769,03 de Transferências de Convênios.

Receita Tributária

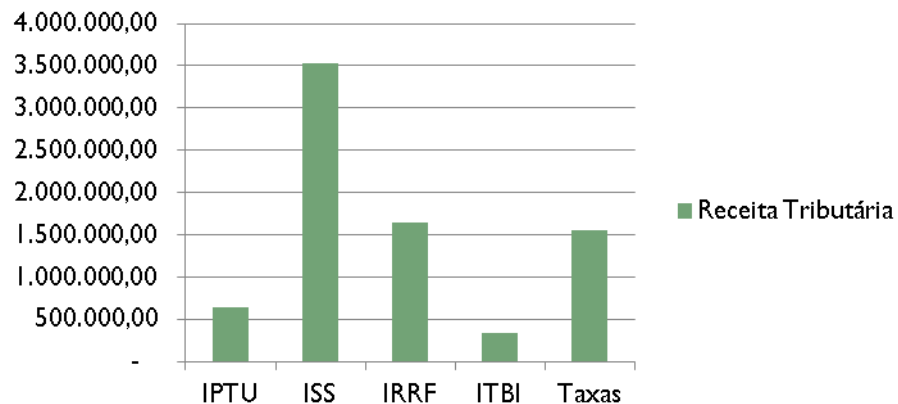

Transf. Constitucionais

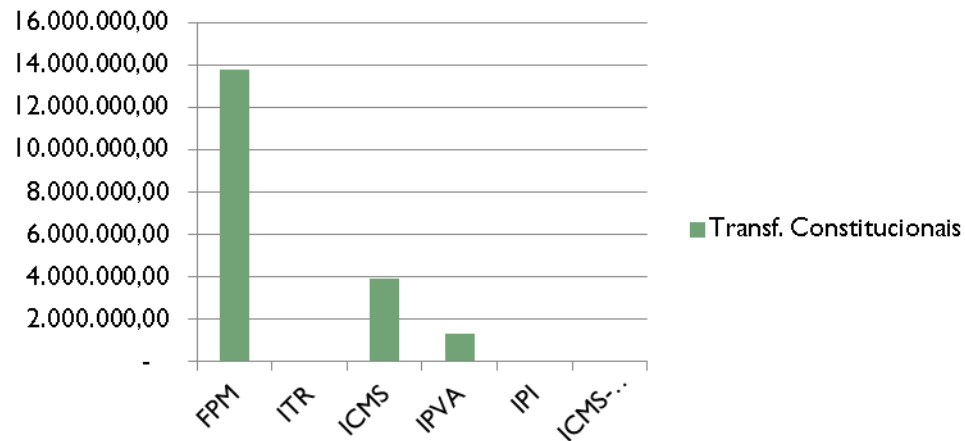

RECEITA ARRECADADA

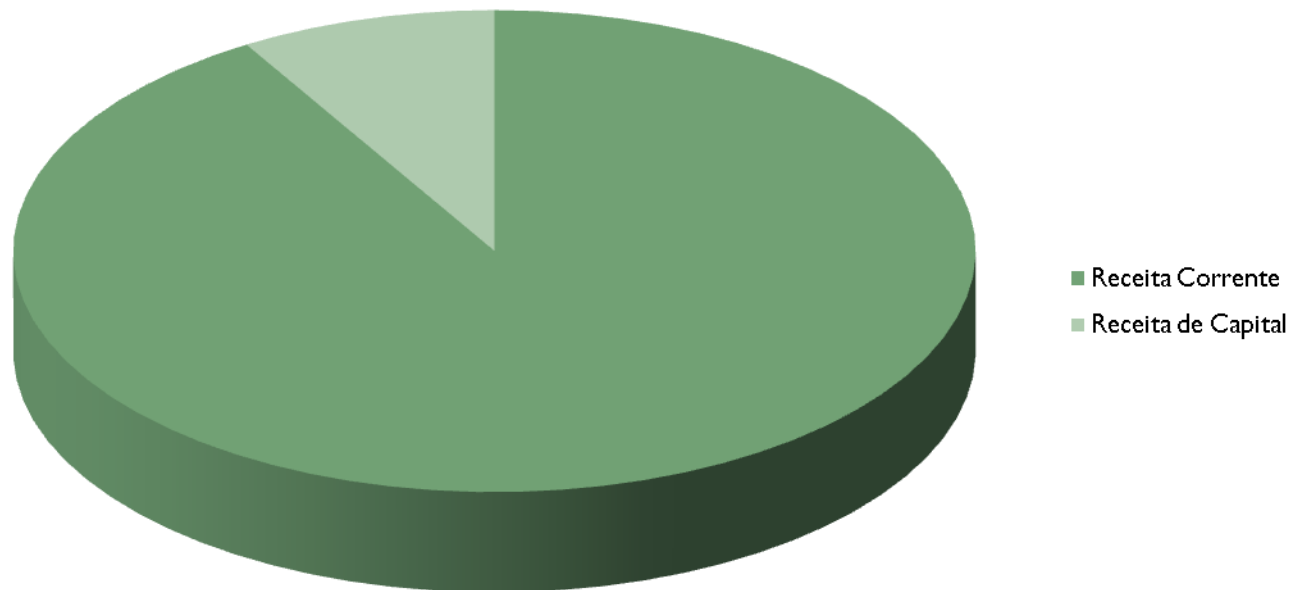

RECEITA PREVISTA X RECEITA ARRECADADA

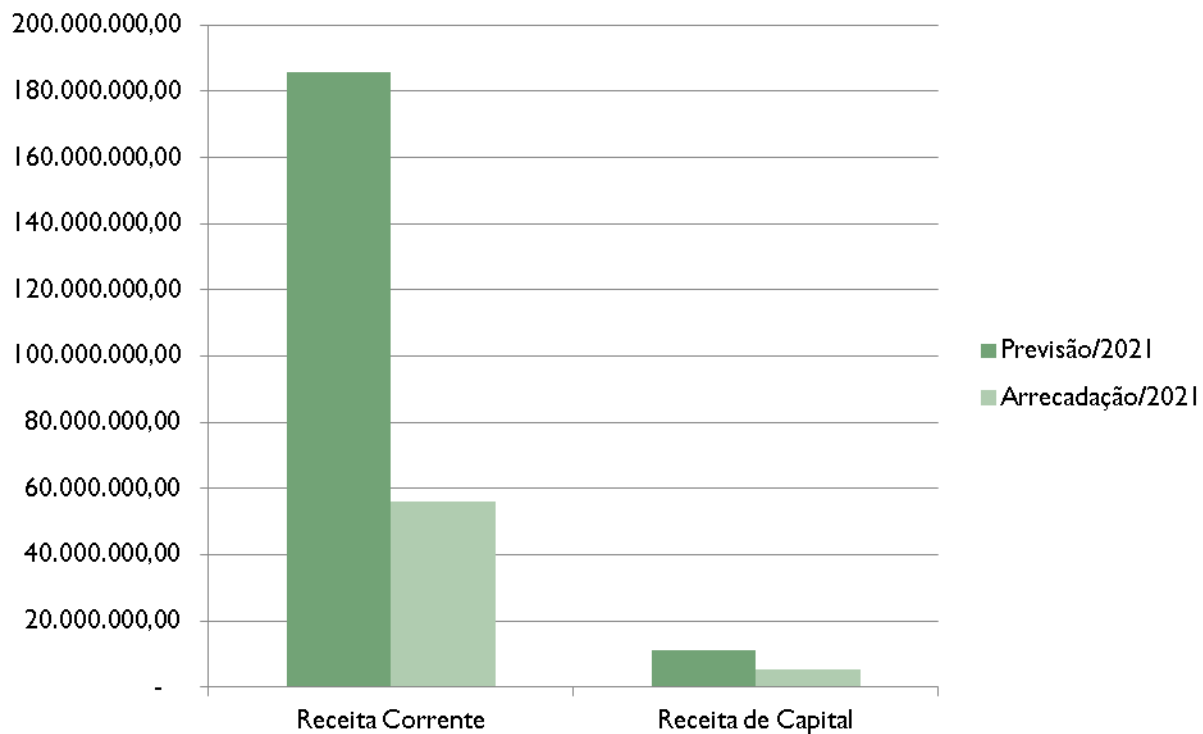

DESPESA ORÇAMENTÁRIA



DESPESA ORÇAMENTÁRIA

Dentre as **Despesas Correntes**;

R\$ 28.927.128,06 são de despesa com pessoal ativo e encargos sociais,

R\$ 0,00 de Juros encargos da dívida

R\$ 15.720.021,87 de outras despesas correntes (manutenção);

Dentre as **Despesas de Capital**:

R\$ 4.558.042,61 são de Investimentos.

R\$ 266.287,91 de amortização da Dívida Pública,

Analisando o que o Município arrecadou **R\$ 61.190.952,56** e gastou **R\$ 49.471.480,45** evidencia-se assim um superávit orçamentário na ordem de **R\$ 11.719.472,11** .

RESULTADO ORÇAMENTÁRIO

Descrição	Janeiro a Abril	
	Previsão Orçamento 2021	1º Quadrimestre de 2021
Receitas Correntes	185.907.000,00	55.913.183,53
(-) Despesas Correntes Liquidadas	168.948.890,00	44.647.149,93
Superávit Corrente		11.266.033,60
(+) Receitas de Capital	11.093.000,00	5.277.769,03
(-) Despesas de Capital Liquidadas	26.192.110,00	4.824.330,52
Superávit Orçamentário		11.719.472,11

COMPARATIVO DESPESA PREVISÃO X EXECUÇÃO

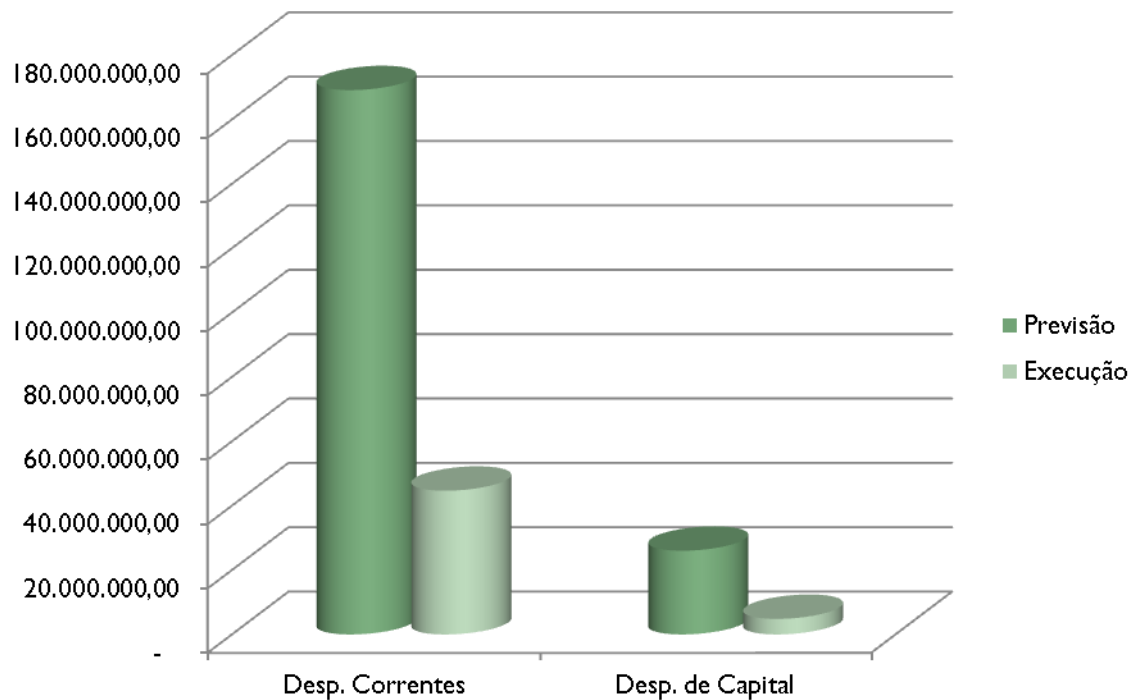

DESPESA X RECEITA

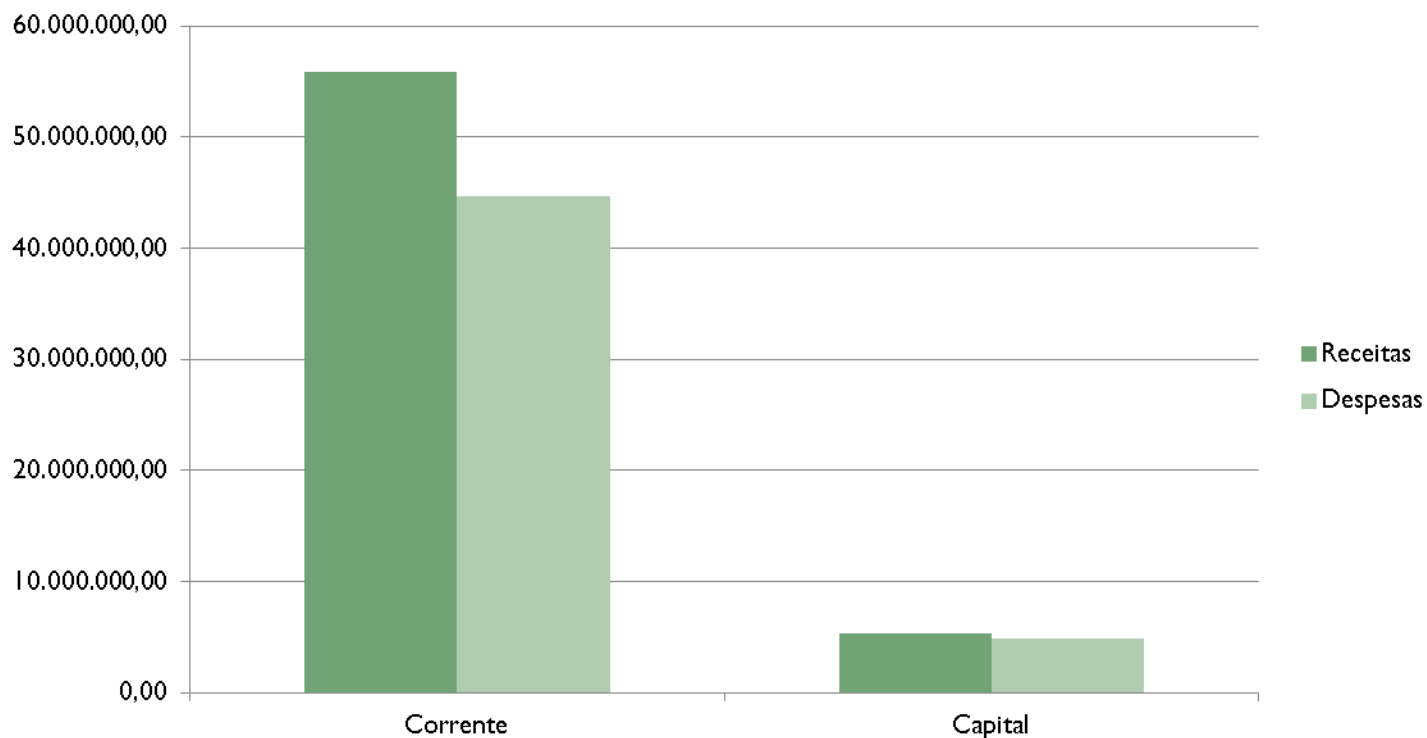

METAS FISCAIS



RESULTADO PRIMÁRIO

Descrição	2021
Receitas Primárias- Total (A)	60.381.746,79
Despesa Primária- Total (B)	47.309.431,25
Resultado Primário C= (A-B)	13.072.315,54
Meta Anual Estabelecida na LDO	1.521.243,00

RESULTADO PRIMÁRIO

Tem por objetivo medir o nível de endividamento do ente no período, apresentado até o 1º quadrimestre de 2021 foi de **R\$ 13.072.315,54** enquanto que o previsto na LDO é de **R\$ 1.521.243,00**.

Quanto maior o resultado, melhor a situação financeira do ente indicando aumento no **limite de endividamento**. Esse resultado é calculado pela soma das receitas (primárias ou não financeiras), deduzidas as Aplicações Financeiras, Operações de Crédito e Alienação de Ativos, menos a soma das despesas (primárias ou não financeiras), deduzindo-se as despesas de Juros e Encargos e Amortização da Dívida Pública.

RESULTADO NOMINAL

Descrição	Saldo em 31/12/2020	Saldo em 30/04/2021
Dívida Consolidada (I)	90.747.597,19	90.268.089,52
(-)Deduções (II)	35.198.516,71	46.215.381,25
Disponibilidade de Caixa	35.198.516,71	46.215.381,25
Disponibilidade de Caixa Bruta	39.929.904,64	46.215.381,25
(-)Restos a pagar Processados (Exceto precatórios)	4.731.387,93	-
Demais Haveres Financeiros	-	-
Dívida Fiscal Líquida III= (I-II)	55.549.080,48	44.052.708,27
Resultado Nominal Apurado		11.496.372,21
Meta Fixada na LDO		3.138.906,37

RESULTADO NOMINAL

Tem por objetivo identificar o **comportamento da dívida** no período , neste caso quanto menor o resultado melhor a situação do ente, o valor apurado até o 1º quadrimestre de 2021 foi de **R\$ 11.496.372,21** enquanto o resultado previsto na LDO é de **R\$ 3.138.906,37**. Este resultado tem origem pelo somatório da Dívida Consolidada, deduzidos o Ativo Disponível e Haveres financeiros resultando no total da Dívida Fiscal Líquida do período menos a Dívida Fiscal Líquida do período anterior.

COMPARATIVO DÍVIDA FISCAL LÍQUIDA

ANO 2020/2021

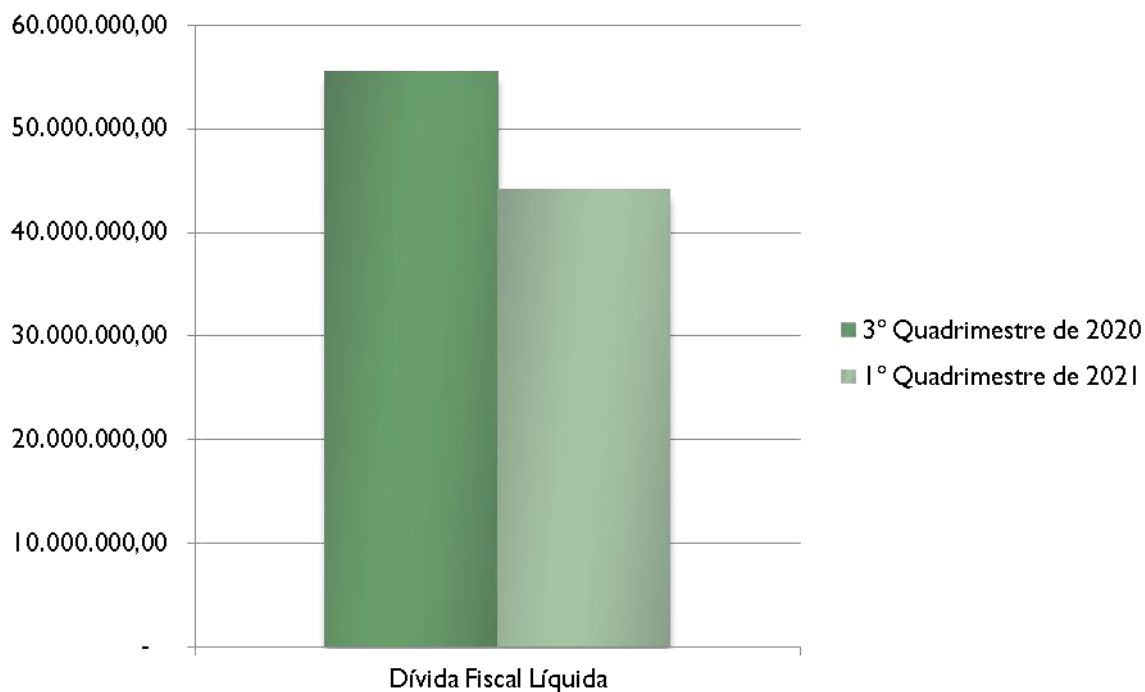

GASTO COM PESSOAL

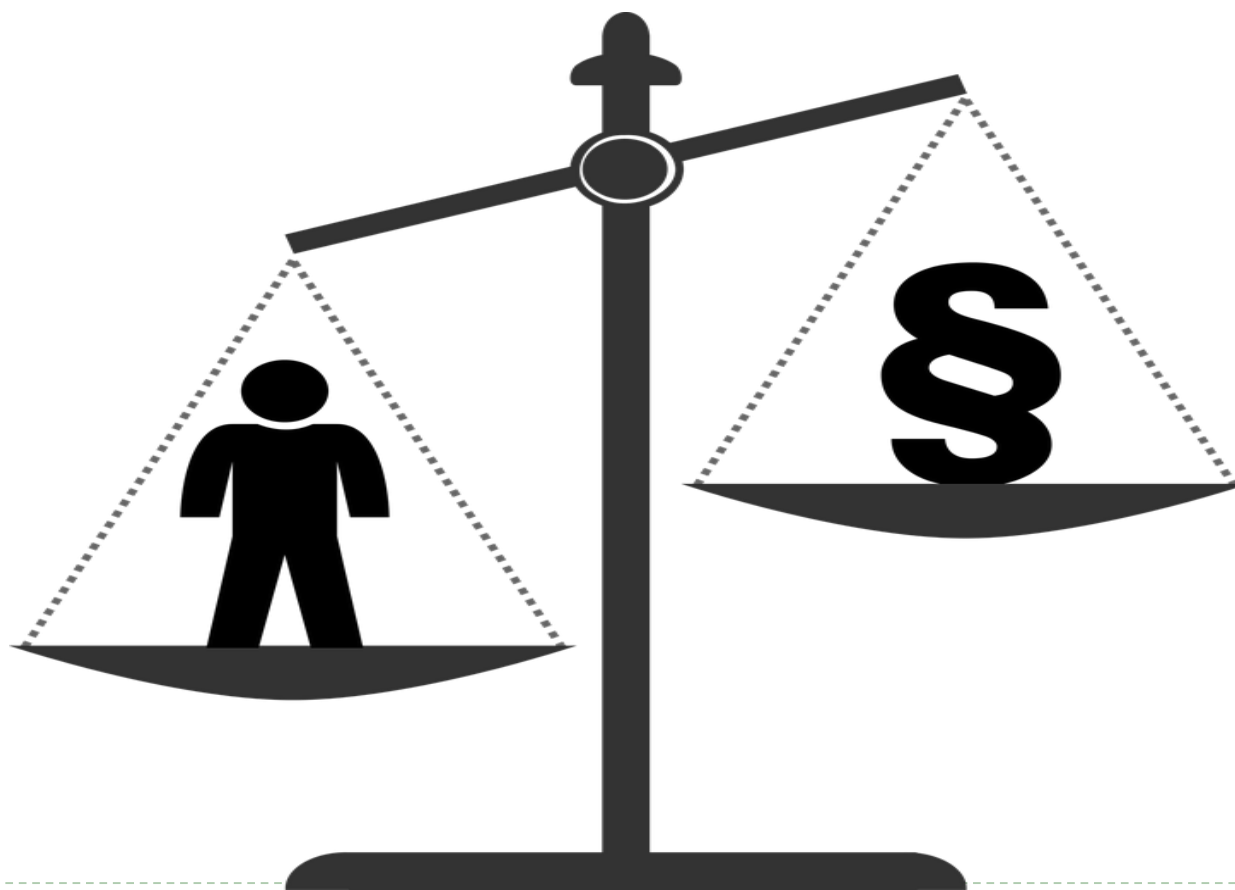

DESPESA COM PESSOAL

A LRF - Arts 21 a 23, estabelece os limites de Despesa com Pessoal

Art. 21 – É nulo de pleno direito o ato que provoque aumento da despesa com pessoal.

Art. 22 – A verificação do cumprimento dos limites estabelecidos nos arts. 19 a 20 será realizada ao final de cada quadrimestre.

Art. 23 – Se a despesa total com pessoal, do Poder ou órgão referido no art. 20, ultrapassar os limites definidos no mesmo artigo, sem prejuízo da medidas previstas no art. 22, o percentual excedente terá de ser eliminado nos dois quadrimestres seguintes, sendo pelo menos um terço no primeiro, adotando-se, entre outras, as providências previstas nos § 3º e 4º do art. 169 da Constituição.

Demonstrativo da Despesa com Pessoal		Em reais
LRF, Art. 55, inciso I, alínea "a" - Anexo		Mês de referência: Abril de 2021
<u>Período: últimos 12 meses</u>		
Total da Despesa com Pessoal para fins de Apuração do Limite		R\$ 86.967.812,15
Receita Corrente Líquida		R\$ 175.389.300,99
Limite Máximo (inciso I, II e III, art. 20 da LRF)	R\$ 94.710.222,53	54%
Limite Prudencial (§ único, art. 22 da LRF)	R\$ 89.974.711,41	95%
Percentual Realizado		49,59%

PERCENTUAL DE PESSOAL DOS ÚLTIMOS EXERCÍCIOS

Exercício	%
2017	52,17%
2018	47,93%
2019	43,32%
2020	48,51%
1º Quadrimestre 2021	49,59%

Fonte: Parecer Prévio 2019 e Publicação

EDUCAÇÃO



APLICAÇÃO MÍNIMA EM EDUCAÇÃO

- **Art. 212 CF.** A União aplicará, anualmente, nunca menos de dezoito e os Estados, o Distrito Federal e os **Municípios 25% (vinte e cinco por cento)**, no mínimo, da receita resultante de impostos, compreendida a proveniente de transferências, na manutenção e desenvolvimento do ensino.



RECEITA - EDUCAÇÃO

RECEITAS	VALOR
I- Impostos e Transferências	R\$ 29.965.665,03
Impostos	R\$ 6.159.509,56
FPM	R\$ 17.224.483,25
ITR	R\$ 872,08
ICMS Desoneração LC 87/96	R\$ 0,00
ICMS	R\$ 4.903.683,72
IPI	R\$ 42.083,39
IPVA	R\$ 1.635.033,03
II- Transferências FUNDEB	R\$ 16.035.679,86

DEMONSTRATIVO DAS RECEITAS E DESPESAS COM EDUCAÇÃO

Período de Apuração: Janeiro a Abril/2021

Receitas de Impostos	6.159.509,56
Transferências Constitucionais	23.806.155,47
Total de Receita	29.965.665,03
Despesa Educação 25%	20,13%
Despesa com Fundeb 70%	69,07%

GASTOS COM REMUNERAÇÃO DOS PROFISSIONAIS DA EDUCAÇÃO

(Emenda Constitucional nº 108, de 27 de agosto de 2020)

A partir da mudança, o novo Fundo abrange a obrigatoriedade de no mínimo 70% dos recursos anuais totais dos Fundos, excluídos os recursos advindos da complementação- VAAR, aos profissionais da Educação com uma ampliação das categorias que compõem o conceito, uma vez que o texto do inciso XI do art. 212 da Constituição Federal, trata dos “profissionais da educação básica” e não apenas “do magistério”.

ÍNDICE DO FUNDEB 70%

Demonstrativo de Arrecadação e Aplicação do FUNDEB	
Mês de Referência: Janeiro a Abril / 2021	
Transferências FUNDEB	R\$ 16.035.679,86
Limite Constitucional 70%	70%
Remuneração do Profissionais da Educação 70%	R\$ 11.075.328,87
Percentual Aplicado com FUNDEB 70%	69,07%

70%

COMPARATIVO – GASTO COM FUNDEB

MÍNIMO A APLICAR : 70%
APLICADO: 69,07%

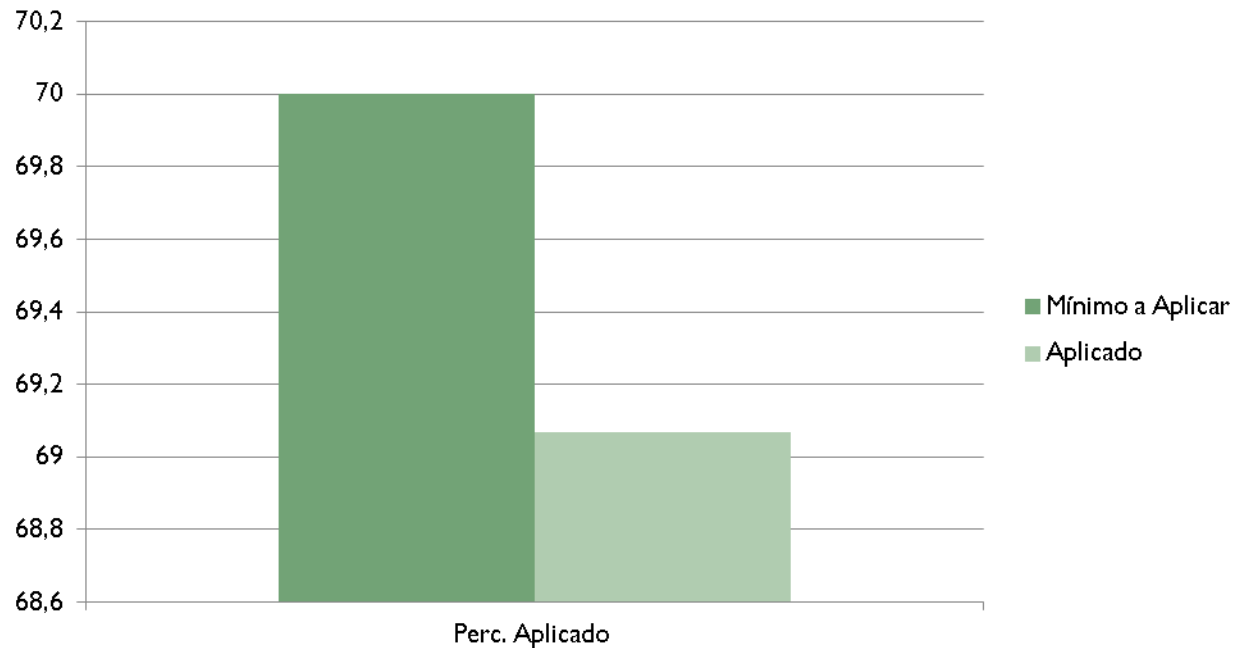

SAÚDE



DESPESAS COM SAÚDE

Conf. EC 29 e Resolução TCM 1064/05.

Art. 9º. Até o momento em que vierem a ser estabelecidos novos índices percentuais por Lei Complementar à Constituição Federal, conforme prevê o § 3º do art. 198 dessa Carta, os municípios deverão aplicar, anualmente, em ações e serviços públicos de saúde, no mínimo, **15% (quinze por cento)** do produto da arrecadação das seguintes receitas, resultantes de impostos e provenientes de transferências:

I - impostos de competência dos municípios: ISS, IPTU, ITBI, IRRF;

II - transferências pela União: Quota Parte do FPM, Quota Parte do ITR, Quota Parte da Lei Complementar nº 87/96 (Lei Kandir) – ICMS exportação;

III - transferências pelo Estado: Quota Parte do ICMS, Quota Parte do IPVA, Quota Parte do IPI exportação;

IV - outras receitas decorrentes da cobrança da Dívida Ativa Tributária de Impostos, Multas, Juros de Mora e Correção Monetária.

RECEITA - SAÚDE

RECEITAS	VALOR
I- Impostos e Transferências	R\$ 29.965.665,03
Impostos	R\$ 6.159.509,56
FPM	R\$ 17.224.483,25
ITR	R\$ 872,08
Compensação Financeira ICMS Des. LC 87/96	R\$ 0,00
ICMS	R\$ 4.903.683,72
IPI	R\$ 42.083,39
IPVA	R\$ 1.635.033,03

ÍNDICE DA SAÚDE

Demonstrativo das Receitas de Impostos e das Despesas Próprias com Saúde

Mês de Referência: Janeiro a Abril/ 2021

Receitas Resultantes de Impostos e Transferências	R\$ 29.968.665,03
Limite Constitucional 15%	15%
Total das Despesas aplicadas	R\$ 6.172.116,33
Percentual Aplicado	20,60%